

REGIOFIL

LA FILATELIA EN NUEVO LEON

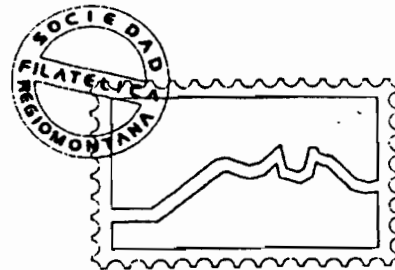

Número 1-92

Julio de 1992

EDITORIAL:

--- Mensaje del Presidente ---

Con este número de nuestro órgano informativo, enviamos a todos nuestros compañeros socios, amigos y entidades filatélicas en general nuestro cordial y fraternal saludo, con el firme propósito de seguir trabajando tesoneramente y mucho entusiasmo por nuestro pasatiempo favorito, que deseamos se propague con amplitud entre las generaciones jóvenes como medio cultural, de amistad y de sano esparcimiento para ocupar provechosamente el tiempo libre en nuestras actividades diarias.

RUMBO AL CONGRESO DE LA FMF "SOFIRREY 93"

Tenemos una noticia muy importante que confirmarles, comunicada oportunamente de viva voz en una de nuestras juntas ordinarias, y es lo relativo a la designación de nuestra ciudad como sede del III Congreso Nacional que celebrará la Federación Mexicana de Filatelia en 1993. En la Sección Epistolar transcribimos la carta confirmatoria que nos envió la citada FMF. Por nuestra parte, atentamente exhortamos a nuestros socios para que todos unamos esfuerzos para cumplir cabalmente como buenos anfitriones en este especial e importante compromiso.

ECOS DEL PASADO CONGRESO 1992.

Como es del conocimiento de ustedes, el pasado congreso se celebró en Guadalajara, con motivo del 450 aniversario de su fundación. Ahí se presentaron interesantes ponencias por los representantes de los clubes filatélicos que asistieron. Entre ellas puedo mencionar que la Exposición Filatélica Nacional "EXFILMEX 92", organizada por AMEXFIL, se celebrará en la Ciudad de México del 10 al 30 de octubre de 1992, asimismo, el Club La Salle de México, D.F., montará una Exposición Filatélica con motivo del Quinto Centenario, también el próximo octubre. En caso de que haya interesados en participar en estas exposiciones, les daremos mayor información personalmente.

El último e importante punto a tratar en el Congreso fue la sede para 1993, y tras reñida votación ¡se eligió a Monterrey para tal evento! Podemos adelantar que éste se efectuará en octubre, y posteriormente, cuando estemos más cerca, daremos a conocer la fecha exacta, así como otros puntos que se trataron y que son de sumo interés. Agradecemos anticipadamente todo el apoyo y sugerencias que puedan aportarnos para salir adelante con este gran compromiso para nuestra SFR. **!TODO SEA POR AMOR A LA FILATELIA!**
Emilio Quiroga Pozo, PRESIDENTE.

1-92-1

SECCION EPISTOLAR:

Recibimos carta de la Federación Mexicana de Filatelia de México, DF., fechada el 22 de junio de 1992 que a la letra dice:

Nos es grato confirmarles que en la Asamblea o Congreso General Ordinario de esta Federación Mexicana de Filatelia, A.C., celebrada en la ciudad de Guadalajara, Jal., el día 29 de febrero del presente año de 1992, fue elegida la Sociedad Filatélica Regiomontana como la encargada de organizar en la ciudad de Monterrey, N.L., la Exposición Filatélica Nacional y el Congreso General Ordinario de la Federación Mexicana de Filatelia, A.C., para el próximo año de 1993.

Nos permitimos enviarles nuestra felicitación más sincera, y reiterarles que esta Federación, y puedo asegurarles que todos los Clubes filatélicos miembros de la misma, estamos a sus órdenes y a su disposición para todo aquello que podamos colaborar con ustedes.

Les agradeceremos que comiencen los preparativos a la mayor brevedad, y en su oportunidad nos hagan saber las fechas que señalen ustedes para la celebración de los eventos a que nos referimos.

Nos es grato con esta oportunidad, repetirnos como sus attos. afmos. y ss.ss.

FEDERACION MEXICANA DE FILATELIA, A.C.

Firma: Ignacio A. Esteva M. PRESIDENTE.

BIBLIOGRAFIA:

Libros, revistas, boletines y diversas publicaciones, además de los catálogos Scott, Celis Cano y Aguirre, que nuestros socios pueden consultar previa solicitud con el Secretario.

BOLIVIA FILATELICA de La Paz, Bolivia

HONDURAS FILATELICA de Tegucigalpa, Honduras.

BOLETINES de AMEXFIL de México, DF.

BOLETIN de la Asoc. Filatélica Peruana. Lima, Perú.

FLASH revista Suiza.

BOLETIN del Museo Postal y Filatélico del Perú.

CUAUHTEMOC, boletín de la Asoc. Numismática y Fil. de Tijuana, B.C.

GUADALAJARA, revista de Jalisco Filatélico, A.C.

LA FILATELIA, revista pub. en Guadalajara, Jal.

AMERICAN PHILATELIST de la APS. E.U.A.

CIRCULO FILATELICO de Río Negro, Uruguay

GUIA PARA COLECCIONISTAS DE MEXICO

MANUAL PARA FILATELISTAS PRINCIPIANTES de MEPSI

STAMP ACTION y STAMP MONTHLY, varios ejemplares

MEXICANA revista de MEPSI, números desde 1978.

BOLETINES de la Soc. Fil. Peninsular, A.C.

LOS MATASELLOS DE MEXICO por Schimmer Ed. 1977.

PORTE DE MAR por Schimmer Ed. MEPSI 1987.

Toda correspondencia dirigirla a:

SOCIEDAD FILATELICA REGIOMONTANA, A.C.

Apartado 3006 - 64000

Monterrey, N.L., MEXICO.

Este boletín se distribuye gratuitamente a los asociados . Se solicita intercambio.

DIRECTORIO DE SOCIOS

(Por orden de pago de sus cuotas anuales)

- 1.- Lic. Juan Jaime Villarreal Lozano - Tel. 33-24-60
Vanegas 461, Col. Mitras Centro
64460 Monterrey, NL. COLECCIONA: México y Mundial
(nuevos y usados).
- 2.- Dr. Máximo Villarreal Garza - Tel. 77-45-86
Vista Ideal 316, Col. Linda Vista
67130 Guadalupe, NL. COL.: México y Mundial (U)
- 3.- Ing. Alfonso Muñoz Mata - Tel. 78-11-84
Granados 206, Col. Valle de Sta. Engracia
Garza García , NL. COL.: México (N. y U.)
- 4.- Marco Aurelio Moreno Garza - Tel. 57-87-13
Cerro de la Silla 5109, Col. Paseo Residencial
Monterrey, NL. COL.: México (N.)
- 5.- Profa. Ana María Paul Morales Tel. 42-46-21
Hidalgo 1553 Pte., Col. Obispado
64000 Monterrey, NL. COL.: México y EUA (N.)
- 6.- Ing. Wenceslao Maldonado Osorno - Tel. 46-60-05
San Lorenzo 316, Col. Vista Hermosa
64620 Monterrey, NL. COL.: México (N. y U.)
ESPECIALIDAD: México
Exporta
- 7.- Leopoldo Vélez K. - TEL. 58-67-80
Físicos 349, Col. Tec.
64700 Monterrey, NL. COL.: México y Bolivia
(N. y U.) ESP. Antropología
- 8.- Emilio Quiroga Pozo - Tel. 40-35-76
Serafin Peña 316-A sur
64000 Monterrey, NL. COL.: México y Mundial
TEMATICA: Navidad
Cancelación 1er. Día
- 9.- Henry Moller
Apartado 1979
Monterrey, NL. COL.: México y EUA
TEM.: Aviones
- 10.- José Gpe. Vélez García - Tel. 55-34-16, Ofna. 45-26-51
Camilo Cela 102, Col. Rincón del Contry
67170 Guadalupe, NL. COL.: México y España
- 11.- José Ramón Marroquín - Tel. 56-66-32
Jabatos 3224, Fracc. Estadio
64830 Monterrey, NL. COL.: México
- 12.- Jesús Marroquín Martínez
(hijo de José Ramón) COL.: México
TEM.: Walt Disney
- 13.- Luis Contreras Balderas - Tel. 76-38-70
Cuemanco 609, Col. Lomas de Anáhuac
64260 Monterrey, NL. COL.: México
TEM.: Flora y Fauna

- | | |
|--|--|
| 14.- Ing. Julio Nava Hernández - Tel. 58-45-65
Alamos 2220, Col. Residencial Florida
64810 Monterrey, N.L. | COL.: México y EUA.
ESP.: Canc. 1er. Día
TEM.: Castillos y Canes |
| 15.- Angel Moya Saldaña - Tel. 57-97-32
Pintores Mexicanos 713, Col. Contry Silla
67170 Guadalupe, NL. | COL.: México
ESP.: Material de Ref. (falsos)
TEM.: Canc. Nvo. León |
| 16.- Lic. Carlos R. Erhard Lozano - Tel. 78-89-38
Aranjuez 152, Col. Valle de San Angel
Garza García, NL. | COL.: México
ESP.: Clásico
TEM.: Canc. 1er. Día |
| 17.- Jesús Angel Guajardo Villarreal - Tel. 75-61-73
Isaac Garza 1628 Ote.
64000 Monterrey, NL. | COL.: México
TEM.: Telecomunicaciones y
ONU. |

MESA DIRECTIVA 1992

Emilio Quiroga Pozo, PRESIDENTE
Lic. Marco Aurelio Moreno Garza, SECRETARIO
Ing. José Gpe. Vélez García, TESORERO
Ing. Julio Nava Hernández, VOCAL SECRETARIO
Profa. Ana María Paul Morales, VOCAL TESORERA
Angel Moya Saldaña, COORDINADOR (Subastas y publicaciones)
Ing. Alfonso Muñoz Mata, COORDINADOR (Exposiciones)

SOCIOS FUNDADORES (EN 1941)

Prof. Serafín García (+), don Enrique Becker (+), don Enrique Miguel (+) e Ing. Rigoberto Villarreal (socio honorario).

ACTIVIDADES

Reuniones todos los lunes a las 7:30 pm. (salvo períodos de vacaciones) en el Instituto Mexicano Norteamericano de Relaciones Culturales, AC., con domicilio en Hidalgo y Porfirio Díaz en el salón No. 307.

MEMBRECIAS

Mayores de 18 años: Inscripción \$5,000 y pago anual de \$50,000. Juveniles y estudiantes: Inscripción: \$5,000 y pago anual de \$30,000. Foráneos (México) mismas cuotas que los juveniles.

ALEGORIA

Soy el mayor viajero del mundo. He viajado de norte a sur y de oriente a poniente, atravesando todos los climas, utilizando todos los medios de transporte que el mundo conoce hasta la fecha ... incluyendo el cohete espacial.

Soy también la mayor galería de arte y retratos del planeta. Los héroes y heroínas figuran dentro de mi recuadro. Reproduzco a todos los grandes personajes conocidos y reconocidos: reyes y reinas, presidentes y faraones, príncipes y nobles, jefes de estado y religiosos, poetas y artistas en todas las disciplinas, atletas e inventores, escritores y exploradores, santos y pecadores. Las imágenes fantásticas del fénix, el dragón, el centauro y el unicornio aparecen grabados en mi cara.

Soy la principal enciclopedia en miniatura:reproduzco comunidades, países y continentes, dando a conocer la visión de los más remotos rincones de la tierra. Retrato montañas y valles, océanos, ríos, lagos, cascadas, geysers, puertos, puentes y presas; canoas primitivas, barcos y modernos transatlánticos, monumentos, edificios y estatuas; castillos, catedrales y ruinas de antiguas construcciones; así como toda clase de artefactos de locomoción por tierra, mar, aire y el vacío espacial. Describo toda clase de actividad humana y de los seres que los acompañan: animales gigantescos y microscópicos, volátiles y marinos, extintos y en vías de extinción, sin faltar los árboles, las frutas, las flores y las plantas que alimentan al hombre.

Encuadro los horrores de la guerra, las bendiciones de la paz, la dureza de la emigración, la aflicción de la indigencia y el azote del hambre. Ilustro las aventuras de Don Quijote, los cuentos de hadas y las leyendas de las civilizaciones.

Reflejo los símbolos del arte y la cultura, los recursos naturales y los avances de la industria, el comercio y la agricultura. Conmemoro las efemérides, las obras que realiza el hombre y en general todos los esfuerzos que hace para hacer la vida más digna de vivirse.

Millones de hombres, mujeres y niños sucumben ante mi fascinación, pues encuentran placer, relajación , curiosidad y encanto.

! Y SOLO SOY UN SIMPLE SELLO DE CORREOS !

Anónimo.

ESTUDIOS

"LAS FALSIFICACIONES EN LOS SELLOS POSTALES DE MEXICO"

Como segundo capítulo del tema arriba anotado, en esta ocasión les comentaré sobre la segunda emisión (1861) de los sellos de México basándome en el catálogo Scott, que al pie de la misma dice lo siguiente:

"Los números 6, 9, 10, 11 y 12 fueron reimpresos. La mayoría de las reimpresiones del 1/2r, 4r y 8r se hicieron en papel de grano vertical. Los originales son de grano horizontal. La impresión de los originales del 1/2 r se ve muy usada, en cambio, en las reimpresiones se ve nueva. El papel del 4r tiene un color amarillo fuerte y el No. 10 está impreso en un color rojo brillante. Las reimpresiones del 8r solamente las pueden identificar los expertos. Todas estas reimpresiones se pueden encontrar en colores de fantasía y con sobrecargas y cancelaciones falsas como en la emisión de 1856".

Y no estorba repetirlo, lo anterior constituye una buena guía para tomarla en cuenta cuando adquirimos material de la segunda emisión para nuestra colección. Enseguida les presento la "galería" correspondiente a la multicitada segunda emisión.

DESCRIPCION DE LA SEGUNDA EMISION (1861):

- No. 6 Medio real negro sobre pardo
- 6F Impresión de placa muy usada. Sin nombre. Cancelación falsa. Papel avitelado de grano vertical.
- 9 4 reales negro grisáceo s/e. amarillo opaco
- 9F1. Reimpresión borrosa. Cancelación y nombre falsos. Papel amarillo mediano de grano vertical.
- 9F2. Reimpresión de líneas finas (tipo II). Cancelaciones y nombre falsos. Papel amarillo fuerte, grueso, de grano vertical.
- 9FB. Falso burdo.
- 10 4 reales rosa viejo s/e. amarillo.
- 10F. Reimpresión en color rojo bermellón. Nombre falso. Papel de grano vertical y tono anaranjado.
- 10FB. Falso burdo.
- 11 8 reales negro sobre pardo.
- 11FB. Falso burdo.
- 12 8 reales verde seco sobre pardo rojizo.
- 12F1. Reimpresión, levemente borrosa en el tablero del valor. Cancelación y nombre falsos. Papel de grano vertical.
- 12F2. Impresión de placa falsa. Nombre falso. Papel pardo amarillento de grano vertical esfumado.

* * * * *

Angel Moya Saldaña

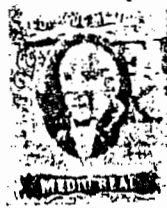

8

8F



9

9F1

9F2

9FB



10

10F

10FB

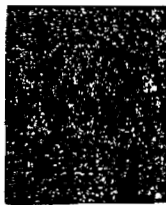

11

11FB



12

12F1

12F2